



Installation électriques à basse tension et à très basse tension (Livre 1 AR 8/9/2019) - Direction générale de l'énergie

📍 **Lieu du contrôle:** RUE DE FLEURUS 112 5060 SAMBREVILLE Belgique

📄 **Type de contrôle:** Visite de contrôle vente ancienne installation (Livre 1 8.4.2)

📅 **Date du contrôle:**
15/05/2025

🕒 **Prochaine visite avant le:**
+ 18 mois jour de l'acte

👤 **Agent-visiteur:**
David Kabayiza

CONCLUSION : NON CONFORME

Identification des tiers

Donneur d'ordre	
Nom	KIMMO.IMMO SRL
Adresse	Route de Philippeville 167, 6010 Couillet, Belgique
Propriétaire, exploitant ou gestionnaire	
Nom	RUE DE FLEURUS 112
Adresse	RUE DE FLEURUS 112 5060 SAMBREVILLE Belgique
Installateur	
Nom	
TVA	

Identification de l'installation électrique

Adresse	RUE DE FLEURUS 112 5060 SAMBREVILLE Belgique
Code EAN	
Numéro de compteur	4168924
GRD	Sibelga
Type de locaux	Maison

Atlas contrôle ASBL

Organisme de contrôle agréé

Siège d'exploitation: Boulevard Lambertmont 127 1030 Schaerbeek

Tel: +32 2 726 64 04 | Mail: office@atlascontrole.be

TVA BE0732536476 | RPM Bruxelles



Base(s) Règlementaires



663 - INSP

RGIE. Règlement général des installations électriques

Type de contrôle	Visite de contrôle vente ancienne installation (Livre 1 8.4.2)
Mise en oeuvre de l'installation	Avant le 01/10/1981
Des dispositions dérogatoires pour les installations électriques domestiques ancien RGIE ont été appliquées (Livre 1 8.2.2)	

Description de l'installation électrique et du raccordement

GRD	Sibelga
Numéro de compteur	4168924
Code EAN	
Liaison compteur-tableau	VFVB 4X10
Tension de service	3 x 400 V + N
Protection générale	20 4P
Protection maximale admissible	40 4P
Nombre de tableaux	1
Différentiel de tête	Autre (voir description de l'installation)
Prise de terre	Piquet
Résistance de terre (Ω)	69
Description de l'installation	PAS DE DIFFÉRENTIEL 3 FUSIBLES AUTOMATIQUES 15A 2 FUSIBLES AUTOMATIQUES 10A 4 FUSIBLES AUTOMATIQUES 16A

Tableau(x) électrique(s)



Contrôles et essai

Testeur d'installation: TI-024/5605012

Schémas/plans	NOK
Liaisons équipotentielles	OK
Test BP du DDR	
ΔI_n	
Contrôle de l'état	OK
Résistance de terre (Ω)	69
Isolement ($M\Omega$)	0,6
Matériel fixe	OK
Protection contre les contacts directs	OK
Protection contre les contacts indirects	NOK
Protection contre les surintensités	OK

Schémas, plans et documents de l'installation

Schémas/plans	NOK
---------------	-----



Infractions

Catégorie	Libellé	Paragraphe
B. Prise de terre		
	Réaliser une prise de terre conforme aux prescriptions.	L1 : 4.2.3.; 5.4.2.; 5.4.3.
D. Différentiel		
	Prévoir un interrupteur différentiel général, muni d'un dispositif de plombage, à l'origine de l'installation.	L1: 4.2.4.3.
	Prévoir un interrupteur différentiel général d'une intensité nominale (In) de 40A minimum et de sensibilité de 300 mA maximum.	L1: 4.2.4.3.; 5.3.5.1.
	Prévoir un interrupteur différentiel distinct d'une sensibilité de 30 mA pour la (les) salle(s) de bain.	L1: 4.2.4.3.
	Prévoir un interrupteur différentiel distinct d'une sensibilité de 30 mA pour lessiveuse, lave-vaisselle et/ou séchoir et appareils assimilés.	L1: 4.2.4.3.
E. Schémas		
	Prévoir le(s) schéma(s) unifilaire(s) de l'installation.	L1: 3.1.2.; 9.1.1; 9.1.2
	Prévoir le(s) schéma(s) de position de l'installation.	L1: 9.1.2.
F. Tableau électrique		
	La tension nominale doit être affichée de manière apparente en un endroit judicieusement choisi.	
	Protéger correctement les pièces nues sous tension et accessibles.	L1: 4.2.2.3.; 5.1.4.; L3: 4.2.2.2.; 5.1.4
	Equiper les bases de coupe-circuit à fusibles ou disjoncteurs d'éléments de calibrage.	L1: 5.3.5.5.; L3: 5.3.5.5.
H. Code couleurs et canalisations		
	Nous conseillons de supprimer les canalisations hors d'usage.	
I. Appareillage		
	Prévoir du matériel dont le degré de protection est au moins IP4X (IPXX-D).	L1: 5.1.4.; 4.2.2.3.; 4.2.2.2.
	Adapter le degré de protection (IP) du matériel électrique placé dans la/les salle(s) de bains au volume dans lequel il est installé.	L1: 5.1.4.; 7.1.3.

Remarques

Libellé	Référence
Le contrôle effectué est un contrôle instantané basé sur le moment de passage. Ce rapport est uniquement le reflet de l'installation électrique au moment du contrôle.	RDE6



Conclusion du contrôle

L'installation électrique n'est pas conforme aux prescriptions du Livre 1 du RGIE (Arrêté royal du 8/09/2019 : C-2020/30795 + C-2020/30794) concernant les installations électriques à basse et à très basse tension.

Le contrôle réalisé par Atlas Contrôle a porté sur les parties visibles de l'installation normalement accessibles.

Une visite complémentaire est à exécuter par Atlas Contrôle avant le 15/05/2026. Les travaux nécessaires pour faire disparaître les infractions constatées doivent être exécutés sans retard.

Une visite complémentaire est à exécuter dans un délai de 18 mois à partir du jour de l'acte.

L'agent Visiteur

David Kabayiza

Devoirs du propriétaire, gestionnaire ou locataire de l'installation

L'obligation de conserver le rapport de visite de contrôle dans le dossier de l'installation électrique.

L'obligation de renseigner dans le dossier toute modification intervenue dans l'installation électrique.

L'obligation d'aviser immédiatement le fonctionnaire préposé à la surveillance du Service public fédéral ayant l'énergie dans ses attributions, de tout accident survenu aux personnes et dû directement ou indirectement, à la présence d'installations électriques.



Annexes



Tableau 1

Libellé	Photo
---------	-------

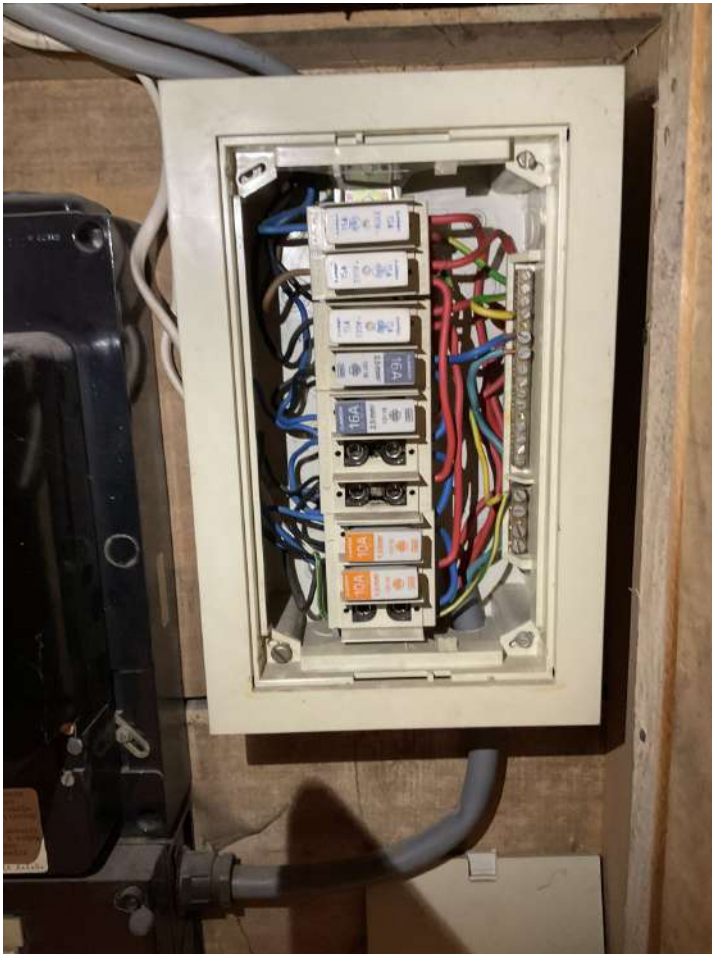

Libellé	Photo
230V PRÉSENT DANS UN VOLUME TROP PROCHE DU POINT D'EAU	